

## Tributário



## Atualização da UPF/MT para fins de recolhimento do FETHAB entre janeiro a junho de 2026

Conforme dispõe o **art. 7º-A-1**, inciso I, da **Lei Estadual nº 7.263/2000** (Lei do FETHAB), cuja redação foi atribuída pela alteração promovida pela Lei nº 13.002, publicada em 31 de julho de 2025, **as contribuições ao FETHAB** e às demais contribuições exigidas pelo Estado de Mato Grosso incidentes sobre as operações comerciais e de transporte de produtos agropecuários realizadas **entre janeiro e junho de 2026** deverão ter como **base de cálculo o valor da UPF/MT referente ao mês de janeiro de 2025**.

Nesse contexto, a Secretaria de Fazenda do Estado de Mato Grosso (SEFAZ-MT) publicou, em 19 de dezembro de 2024, a Portaria nº 229/2024-SEFAZ, estabelecendo que, a partir de 1º de janeiro de 2025, o valor da UPF/MT é de **R\$ 243,49**, índice que serve de referência para a apuração das contribuições **no período indicado**.

As contribuições ao FETHAB e às entidades da cadeia produtiva devem ser recolhidas por meio do Documento de Arrecadação (DAR), a ser emitido no Portal de Arrecadação da SEFAZ-MT:

<https://www.sefaz.mt.gov.br/arrecadacao/darlivre/menudarnovo>.

## Veja abaixo as principais regras de incidência e de recolhimento das contribuições:

### Soja

Remetente em operação Interna, operação Interestadual e de Exportação ou equiparada

| Contribuição                         | Código de arrecadação | % da UPF/MT por ton | Valores   |
|--------------------------------------|-----------------------|---------------------|-----------|
| FETHAB                               | 7237                  | 10%                 | R\$ 24,35 |
| Adicional ao FETHAB (até 31/12/2026) | 7237                  | 10%                 | R\$ 24,35 |
| Entidade representativa              | 8090                  | 1,15%               | R\$ 2,80  |
| Total                                |                       | 21,15%              | R\$ 51,50 |

#### Fundamento legal

FETHAB - art. 7º, § 1º, inciso I da Lei nº 7.263/00

IAGRO - art. 7º, § 1º, inciso II-A da Lei nº 7.263/00

Adicional ao FETHAB - art. 7º-D-1, inciso I da Lei nº 7.263/00

Entidade da cadeia produtiva - art. 1º, I do Decreto n.º 1.185/2024



### Madeira

Remetente em Operação Interestadual e de exportação, além de operações internas de estabelecimento industrial mato-grossense com destino a estabelecimento comercial ou a consumidor final

| Contribuição            | Código de arrecadação | % da UPF/MT por m³ | Valores   |
|-------------------------|-----------------------|--------------------|-----------|
| FETHAB                  | 7239                  | 10%                | R\$ 24,35 |
| Entidade representativa | 8097                  | 3,71%              | R\$ 9,03  |
| Total                   |                       | 13,71%             | R\$ 33,38 |

#### Fundamento legal

FETHAB - art. 7º, § 1º, inciso V da Lei nº 7.263/00

Entidade da cadeia produtiva - art. 7º, § 1º, inciso VI-A da Lei nº 7.263/00 e art. 1º, IV, e art. 1º, parágrafo único, I do Decreto n.º 1.185/2024

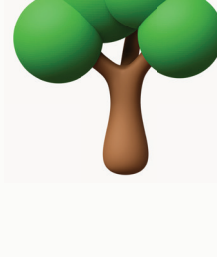

### Milho

Remetente nas Operações Interestaduais e de Exportação

| Contribuição            | Código de arrecadação | % da UPF/MT por ton | Valores   |
|-------------------------|-----------------------|---------------------|-----------|
| FETHAB                  | 7235                  | 6%                  | R\$ 14,61 |
| Entidade representativa | Não se aplica         |                     |           |

#### Fundamento legal

FETHAB - art. 7º, § 1º-A, inciso III da Lei nº 7.263/00



### Algodão em pluma

Remetente nas operações internas, interestaduais e de exportação

| Contribuição            | Código de arrecadação | % da UPF/MT por ton | Valores    |
|-------------------------|-----------------------|---------------------|------------|
| FETHAB                  | 7238                  | 45%                 | R\$ 109,57 |
| Adicional ao FETHAB     | 7238                  | 30%                 | R\$ 73,05  |
| Entidade representativa | Não se aplica         |                     |            |
| Total                   |                       | 75%                 | R\$ 182,62 |

#### Fundamento legal

FETHAB - art. 7º-A, caput, inciso I da Lei nº 7.263/00

Adicional ao FETHAB - art. 7º-D-1, inciso III da Lei nº 7.263/00



### Algodão Caroço

Remetente nas operações interestaduais e de exportação

| Contribuição*           | Código de arrecadação | % da UPF/MT por ton | Valores    |
|-------------------------|-----------------------|---------------------|------------|
| FETHAB                  | 7238                  | 45%                 | R\$ 109,57 |
| Adicional ao FETHAB     | 7238                  | 30%                 | R\$ 73,05  |
| Entidade representativa | Não se aplica         |                     |            |
| Total                   |                       | 75%                 | R\$ 182,62 |

\* Dispensada a contribuição ao FETHAB nas operações internas de remessa de algodão em pluma para beneficiamento em estabelecimento industrial fio têxtil no território mato-grossense (Lei nº 7.263/2000, art. 7º-A, §2-A).



#### Fundamento legal

FETHAB - art. 7º-A, caput, inciso II da Lei nº 7.263/00

Adicional ao FETHAB - art. 7º-D-1, inciso III da Lei nº 7.263/00

### Gado

Remetente nas operações interna para abate e em operações interestaduais e de exportação

| Contribuição*                                     | Código de arrecadação | % da UPF/MT por cabeça de macho | Valores   | % da UPF/MT por cabeça de fêmea | Valores   |
|---|-----------------------|---------------------------------|-----------|---------------------------------|-----------|
| FETHAB  | 7241                  | 11,5%                           | R\$ 28,00 | 8,05%                           | R\$ 19,60 |
| Adicional ao FETHAB (até 31/12/2026)              | 7241                  | 11,5%                           | R\$ 28,00 | 8,05%                           | R\$ 19,60 |
| Entidade representativa (a partir de 03/02/2025)* | 8132                  | 1,26%                           | R\$ 3,07  | 0,88%                           | R\$ 2,14  |
| Total   |                       | 24,26%                          | R\$59,07  | 16,98%                          | R\$41,34  |

#### Fundamento legal

FETHAB – Lei Estadual nº 7.263/2000: arts. 7º, caput; 7º, § 1º, incisos III e IV-A; 7º-D-1, inciso II e § 3º; e 7º-D-2.

Entidade da cadeia produtiva - art. 1º, II do Decreto n.º 1.185/2024



### Feijões

Remetente nas operações internas, interestaduais e de exportação

| Contribuição*           | Código de arrecadação | % da UPF/MT por ton | Valores   |
|-------------------------|-----------------------|---------------------|-----------|
| FETHAB                  | 8104                  | 6,5%                | R\$ 15,83 |
| Entidade representativa | 8096                  | 3,5%                | R\$ 8,52  |
| Total                   |                       | 10%                 | R\$24,35  |

#### Fundamento legal

FETHAB – Lei Estadual nº 7.263/2000: arts. 7º, caput; 7º, § 1º, incisos III e IV-A; 7º-D-1, inciso II e § 3º; e 7º-D-2.

Entidade da cadeia produtiva - art. 1º, II do Decreto n.º 1.185/2024

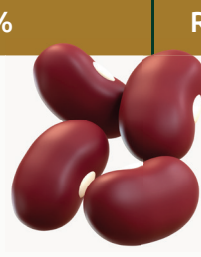

### Gergelim

Remetente nas operações internas, interestaduais e de exportação

| Contribuição*           | Código de arrecadação | % da UPF/MT por ton | Valores   |
|-------------------------|-----------------------|---------------------|-----------|
| FETHAB                  | 8105                  | 13%                 | R\$ 31,65 |
| Entidade representativa | 8248                  | 7%                  | R\$ 17,04 |

#### Fundamento legal

FETHAB - art. 7º - J, inciso II da Lei n.º 7.263/2000

Entidade da cadeia produtiva - art. 7º - J, § 3º, II da Lei n.º 7.263/2000

e art. 1º, III do Decreto n.º 1.185/2024



### Milheto e Painço

Remetente nas operações internas, interestaduais e de exportação

| Produto | FETHAB | % da UPF/MT por ton | Valores  | Contribuição às entidades | % da UPF/MT por ton | Valores  |
|---------|--------|---------------------|----------|---------------------------|---------------------|----------|
| Milheto | 8106   | 3,25%               | R\$ 7,91 | 8247                      | 1,75%               | R\$ 4,26 |
| Painço  | 8107   | 3,25%               | R\$ 7,91 | 8246                      | 1,75%               | R\$ 4,26 |

#### Fundamento legal

FETHAB - art. 7º - K, inciso II da Lei n.º 7.263/2000

Entidade da cadeia produtiva - art. 7º - K, § 3º, II da Lei n.º 7.263/2000

e art. 1º, III do Decreto n.º 1.185/2024

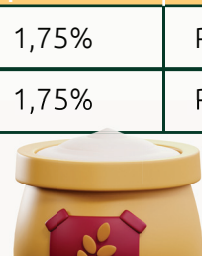

## Grão de bico, lentilha, ervilha, amendoim, trigo, fava, milho pipoca, milho canjica, mamona, girassol, arroz e sorgo.

Remetente nas operações internas, interestaduais e de exportação

| FETHAB - para 2026 |                       |                     |          | Entidade representativa - para 2026 |                     |         |
|--------------------|-----------------------|---------------------|----------|-------------------------------------|---------------------|---------|
| Produto            | Código de arrecadação | % da UPF/MT por ton | Valores  | Código de arrecadação               | % da UPF/MT por ton | Valores |
| Grão de bico       | 7902                  | 6,5%                | R\$15,83 | 8234                                | 3,5%                | R\$8,52 |
| Lentilha           | 7903                  | 6,5%                | R\$15,83 | 8235                                | 3,5%                | R\$8,52 |
| Ervilha            | 7904                  | 6,5%                | R\$15,83 | 8236                                | 3,5%                | R\$8,52 |
| Amendoim           | 7905                  | 6,5%                | R\$15,83 | 8237                                | 3,5%                | R\$8,52 |
| Trigo              | 7906                  | 6,5%                | R\$15,83 | 8238                                | 3,5%                | R\$8,52 |
| Fava               | 7907                  | 6,5%                | R\$15,83 | 8239                                | 3,5%                | R\$8,52 |
| Milho pipoca       | 7908                  | 6,5%                | R\$15,83 | 8240                                | 3,5%                | R\$8,52 |
| Milho canjica      | 7909                  | 6,5%                | R\$15,83 | 8241                                | 3,5%                | R\$8,52 |
| Mamona             | 7910                  | 6,5%                | R\$15,83 | 8242                                | 3,5%                | R\$8,52 |
| Girassol           | 7911                  | 6,5%                | R\$15,83 | 8243                                | 3,5%                | R\$8,52 |
| Arroz              | 7912                  | 6,5%                | R\$15,83 | 8244                                | 3,5%                | R\$8,52 |
| Sorgo              | 7913                  | 6,5%                | R\$15,83 | 8245                                | 3,5%                | R\$8,52 |

#### Fundamento legal

FETHAB - art. 7º - I, inciso II da Lei n.º 7.263/2000

Entidade da cadeia produtiva - art. 7º-I, § 4º, II da Lei n.º 7.263/2000 e art. 1º, III do Decreto n.º 1.185/2024

## Informes Úteis

• Documentos de arrecadação – DAR:

<https://www.sefaz.mt.gov.br/arrecadacao/darlivre/menudarnovo>

• Códigos de recolhimento:

<https://www5.sefaz.mt.gov.br/servicos?c=6227544&e=6347568>

## Fundamento legal das contribuições

• **Lei Estadual n.º 7.263/2000** – Cria o Fundo de Transporte e Habitação - FETHAB

• **Lei Estadual n.º 11.975/2022** – disciplina o adicional ao FETHAB até 31 de dezembro de 2026

## Vigência da UPF/MT de janeiro de 2024 para o cálculo das contribuições: entre julho e dezembro de 2025 e entre janeiro e junho de 2026

• **“Art. 7º-A-1** As incidências a que se referem os incisos I, II-A, III, IV-A, V e VI-A do § 1º e o § 1º-A do art. 7º, o caput do art. 7º-A, os arts. 7º-C, 7º-C-1, 7º-D, 7º-D-1, 7º-F, 7º-F-1, 7º-I, 7º-J e 7º-K serão realizadas observando-se o seguinte valor da UPF/MT: (Nova redação dada ao caput pela Lei 12.751/2024, efeitos a partir de 1º.01.2025):

**I** - para os meses de **janeiro a junho** será aplicado, para fins de determinação da contribuição devida, o valor da UPF/MT referente ao mês de **janeiro** do ano anterior;

**II** - para os meses de **julho a dezembro** será aplicado, para fins de determinação da contribuição devida, o valor da **UPF/MT** referente ao mês de **julho** do ano anterior.

• **Redução do FETHAB e das contribuições para Fêmeas:**

Art. 7º-D-2 Ficam reduzidos em 30% (trinta por cento) os percentuais das contribuições previstas nos incisos III e IV-A do § 1º do art. 7º, bem como no inciso II do art. 7º-D-1, exclusivamente nas hipóteses de remessas de fêmeas bovina ou bubalina, desde que presente em estabelecimento industrial instalado no território mato-grossense. (Acrescentado pela Lei 13.032/2025, efeitos retroagindo a 1º de julho de 2025).

