

Pregão Eletrônico nº 089/2022/SENAR-AR/MT

Referente: Registro de Preços para futura e eventual **Materiais Instrucionais**, para atender o Serviço Nacional de Aprendizagem Rural Administração Regional do Estado de Mato Grosso - SENAR-AR/MT.

C E R T I D ã O

CERTIFICA-SE para os devidos fins, que na presente data, foi realizado a verificação de conformidade dos itens entregues como amostra e o descritivo da ata da sessão, apresentada pela empresa **Singular Comercial e Serviços EIRELI – ME**, vencedora do Pregão em epígrafe.

Cumpre, inicialmente, notar que a amostra foi enviada tempestivamente, cumprindo efetivamente com o prazo.

Foi realizado a verificação do Layout do produto pela coordenação de Almoxarifado, conforme descritivo do item no edital e apontado no relatório fotográfico abaixo:

Item:

Garrafa de vidro com tampa, transparente, capacidade 500 ml – (A tampa deverá vir acondicionado em pacote plástico separadamente dentro da caixa com os vidros, não deve ser colocado no vidro para que não perca a sua finalidade). Embalagem do produto contendo: marca do fabricante, lote, data de fabricação e validade quando houver."

Amostra Recebida

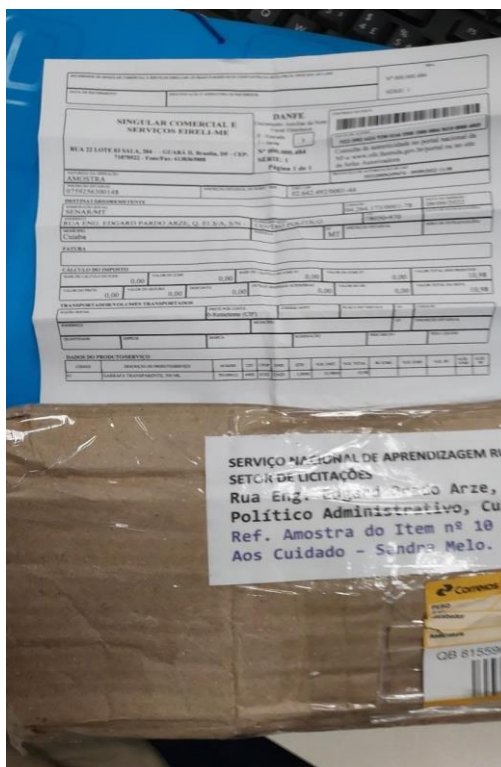
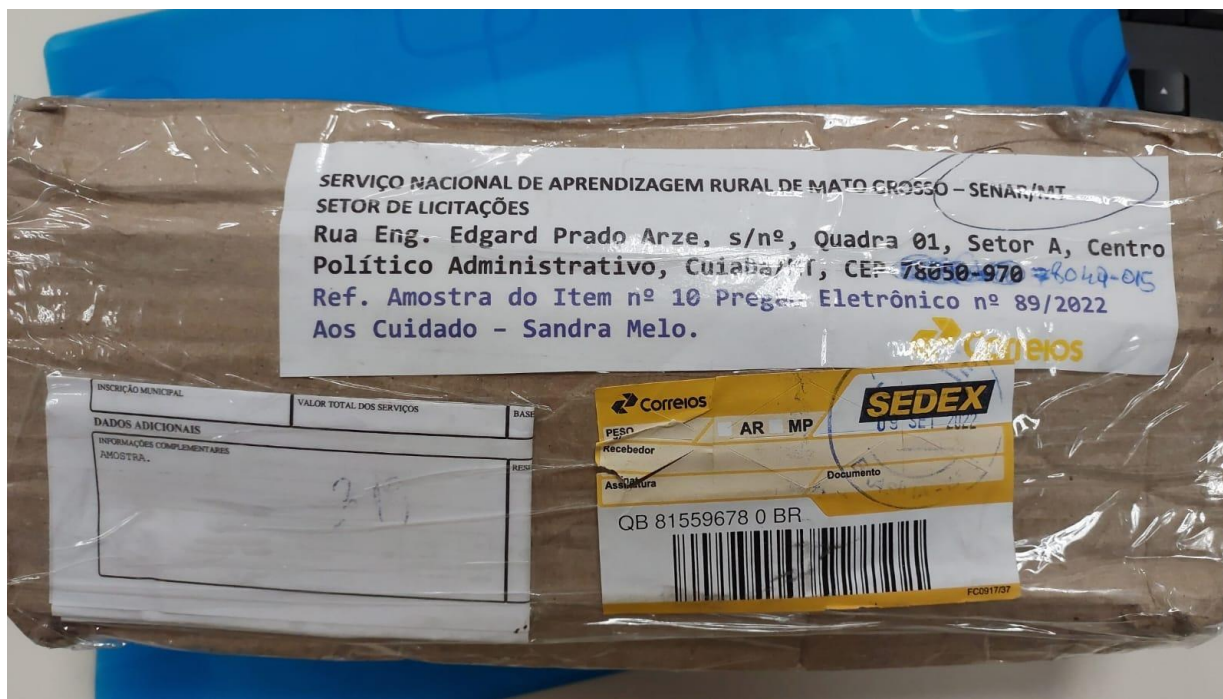

Serviço Nacional de Aprendizagem Rural de Mato Grosso

Rua Engº. Edgard Prado Arze
 SN, Qd 01, Setor A - Centro Político Administrativo
 CEP 78.049-015 - Cuiabá/MT
 65 3928 4800 | www.senarmt.org.br



Resposta da avaliação realizada: Aprovado

Consideramos que a amostra do produto apresentado atende os requisitos solicitado em edital.

Cuiabá (MT), 13 de setembro de 2022.

Dandra Renata S. Lima
Pregoeira

Evelin Macedo
Membro da Equipe de Apoio

Aline Anne Moreira
Membro da Equipe de Apoio

Sandra Barbosa de Melo
Coordenadora de Logística e Patrimônio

ASSINATURA(S) ELETRÔNICA(S)

A autenticidade do documento CERTIDAO-AMOSTRAS-GARRAFA-DE-VIDRO-500-ML_ASSINADO_82300.pdf, pode ser conferida no site: <https://colab.sistemafamato.org.br/validardocumento> onde devem ser inseridos os códigos:

Hash: d3829c381ae36e4855a9231cd7c5ad67ff04f1a19acbec88924791612d254eda
Chave: U2FsdGVkX1%2FS2oeqalCZ0nvXGtqVNdGtZCChCHApJaw%3D

Ou então aponte a câmera do seu celular para este QR Code



Assinado Eletronicamente por: DANDRA RENATA SOUZA LIMA CPF: ***.0501*
Empresa: SERVIÇO NACIONAL DE APRENDIZAGEM RURAL SENAR AR/MT
Data da Assinatura: 13/09/2022 16:19:31
Endereço IP: 189.108.219.98
Latitude: -19.4386 Longitude: -42.606



Assinado Eletronicamente por: ALINE ANNE MOREIRA LIMA CPF: ***.6713*
Empresa: SERVIÇO NACIONAL DE APRENDIZAGEM RURAL SENAR AR/MT
Data da Assinatura: 13/09/2022 17:22:54
Endereço IP: 177.221.222.196
Latitude: -9.8774 Longitude: -56.0901



Assinado Eletronicamente por: SANDRA BARBOSA DE MELO CPF: ***.2011*
Empresa: SERVIÇO NACIONAL DE APRENDIZAGEM RURAL SENAR AR/MT
Data da Assinatura: 19/09/2022 08:37:31
Endereço IP: 201.71.178.2
Latitude: -15.597 Longitude: -56.0958



Assinado Eletronicamente por: EVELIN MACEDO SILVA CPF: ***.7493*
Empresa: SERVIÇO NACIONAL DE APRENDIZAGEM RURAL SENAR AR/MT
Data da Assinatura: 19/09/2022 22:02:35
Endereço IP: 177.221.110.54
Latitude: -15.5658 Longitude: -56.2439