

1 PLANTA DE COBERTURA - SISTEMA ESTRUTURAL
1:75

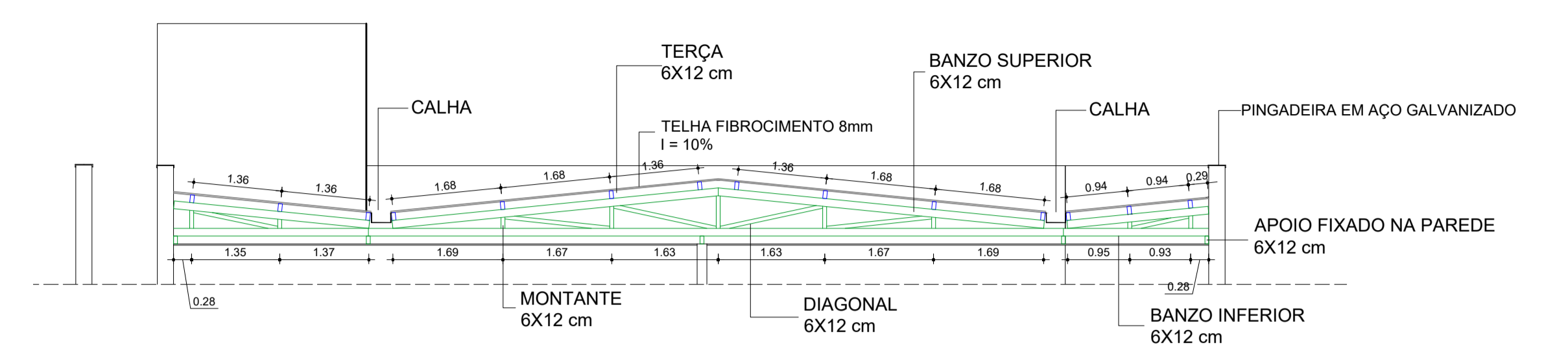

3 CORTE B
1:75

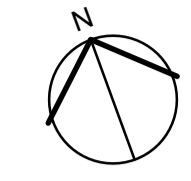
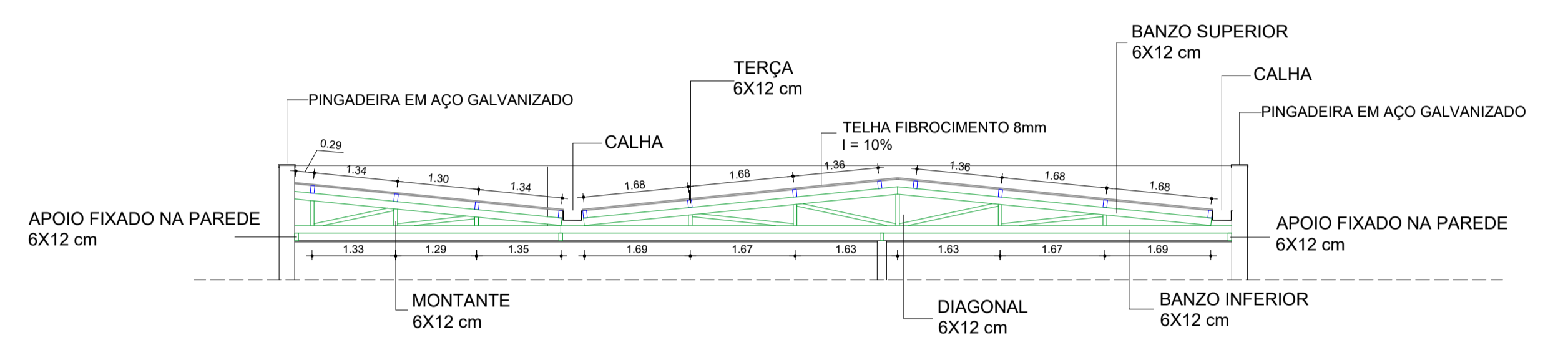

4 CORTE C
1:75

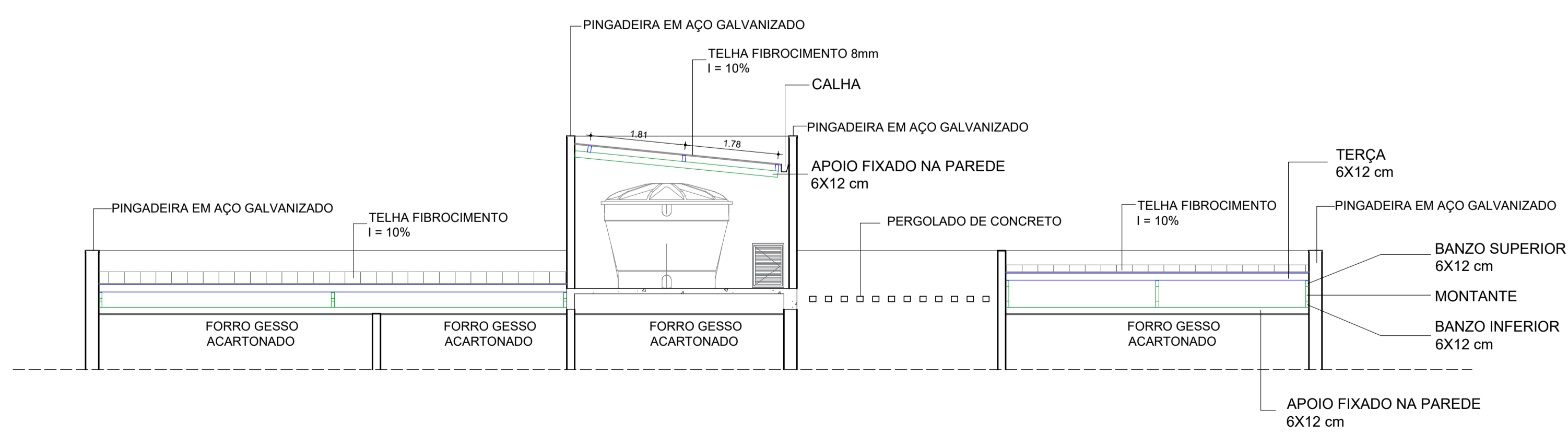

2 CORTE A
1:75

APROVAÇÃO:



www.gsjprojetos.com
 CNPJ: 24.474.596/0001-20
 Avenida General Melo, nº 1455, Sala A, Bairro: Campo Velho, CEP: 78.065-290, Cuiabá-MT, Fone: (65) 3052-0251
 E-mail: contato@gsprojetos.com

OBRA:	INSTITUCIONAL		
PROPRIETÁRIO:	SINDICATO RURAL DE BARRA DO GARÇAS		
NOME FANTASIA:	SINDICATO RURAL DE BARRA DO GARÇAS		
CPF/CNPJ:	03.133.808/0001-35		
ENDEREÇO:	RUA MATO GROSSO, Nº 1100, BAIRRO: UNIÃO		
CIDADE:	BARRA DO GARÇAS-MT CEP: 78.600-000		
AUTOR DO PROJETO:	LEONARDO HOFFMANN BASSO Eng. Civil - CREA: 1217823395		

ASSUNTO:	ARQUITETURA	ESCALA:	INDICADA	FOLHA:
SINDICATO RURAL DE BARRA DO GARÇAS	DETALHAMENTO DA COBERTURA	DATA:	ABRIL / 2021	06/06
		DESENHO:	LEONARDO HOFFMANN	

ÁREAS:	ESTATÍSTICAS:			
	Tx. Ocupação	Tx. Permeab.	Coef. Aprov.	Nº de Pisos
ÁREA CONSTRUÍDA - 348,83m²	00,00%	00,00%	0,00	00