

1 VISTA 1A  
1:50

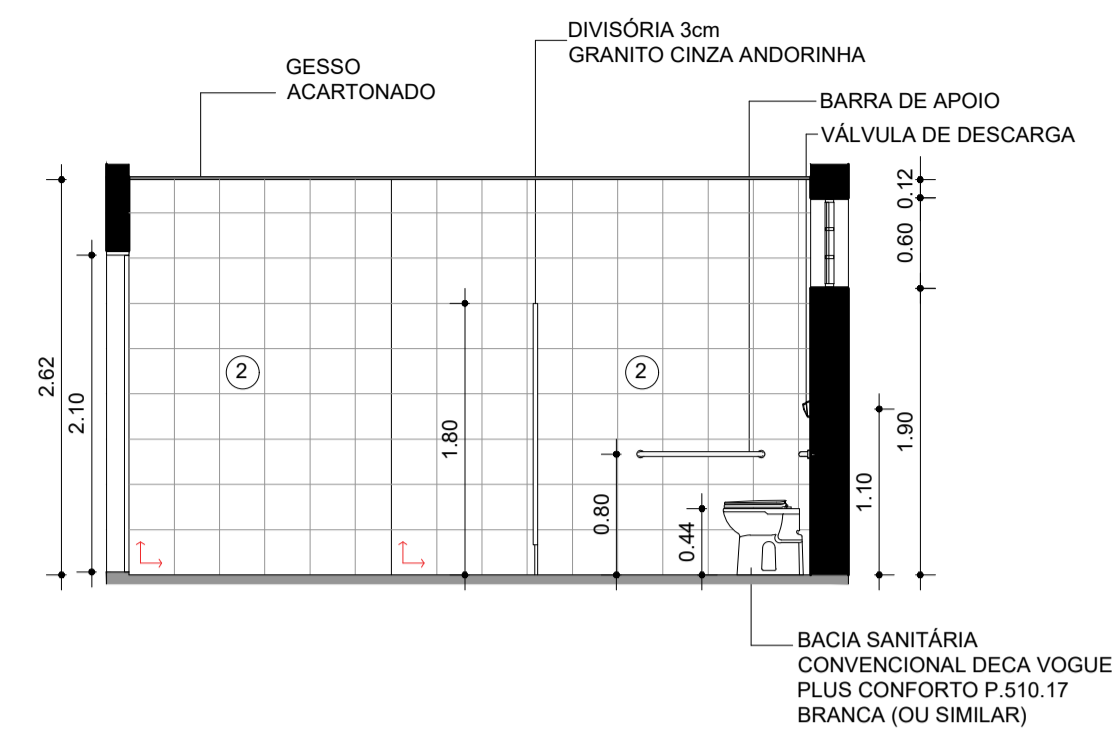

2 VISTA 1B  
1:50

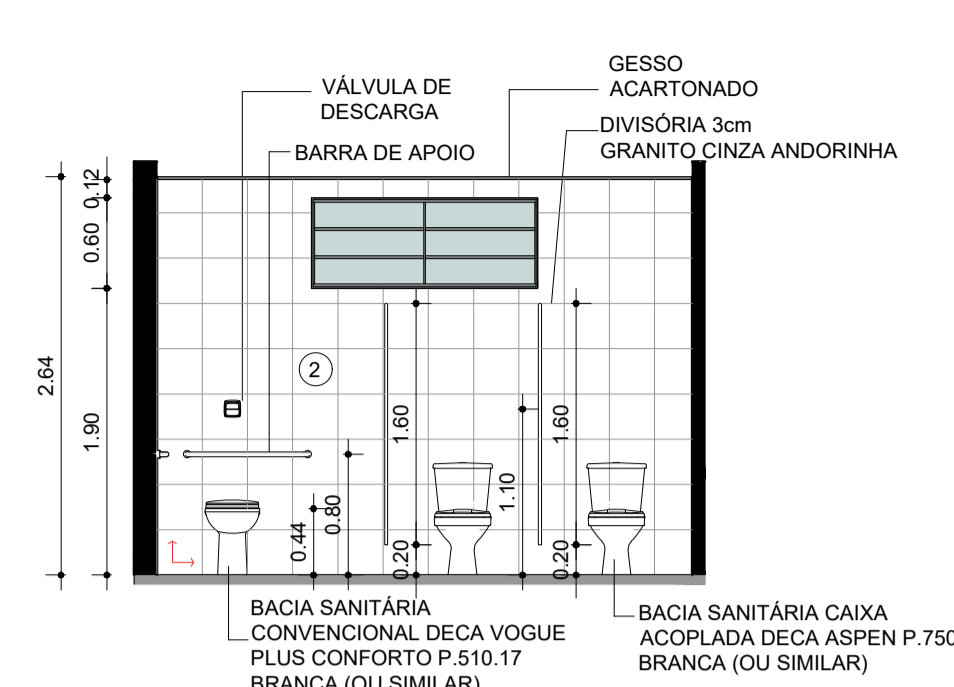

3 VISTA 1C  
1:50

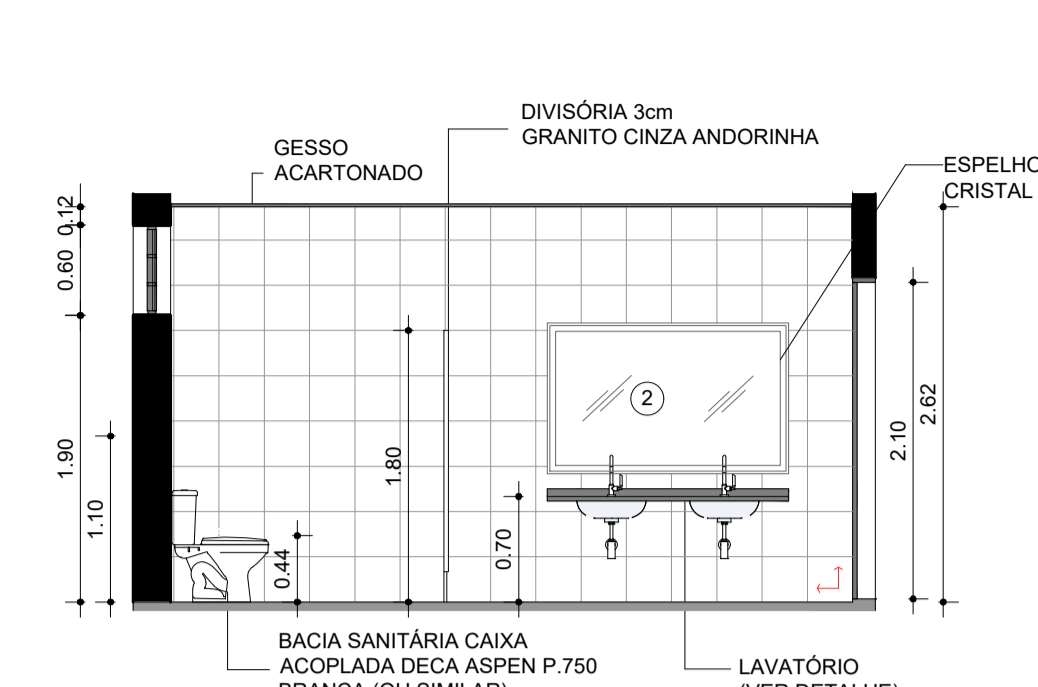

4 VISTA 1D  
1:50

**LEGENDA**

- PISOS**
- 1 PORCELANATO ELIANE PANNA PLUS PLATINA NA 60X60 (OU SIMILAR)
  - 2 CALÇAMENTO EM CONCRETO APARENTE
- PAREDES**
- 1 PINTURA ACRÍLICA BRANCO NEVE
  - 2 REVESTIMENTO CERÂMICO HABITAT T-1000 BRANCO AC ELIANE 30X30 (OU SIMILAR)
  - 3 PINTURA ACRÍLICA CAIXA DE PANDORA
  - 4 PINTURA ACRÍLICA VERDE FOLHA
- FORROS**
- ▲ PVC EM RÉGUA BRANCO
- SOLEIRAS / PINGADEIRAS**
- ① GRANITO ANDORINHA CINZA
- RODAPÉS**
- ① PORCELANATO ELIANE PANNA PLUS PLATINA NA 60X60 (OU SIMILAR)  
H = 10 CM
- RODA-FORRO**
- ⊠ PVC BRANCO 10 CM
- ↪ INÍCIO DA PAGINAÇÃO

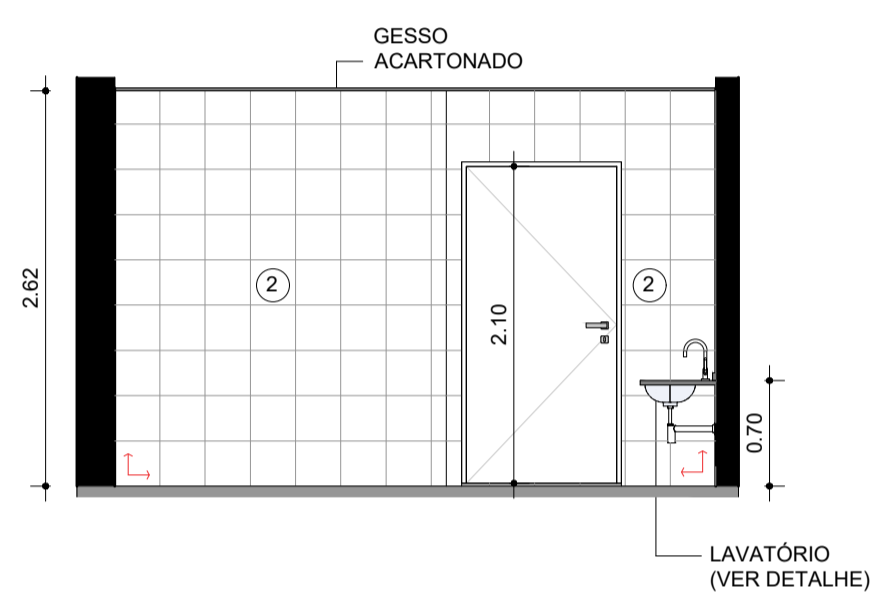

5 VISTA 2A  
1:50

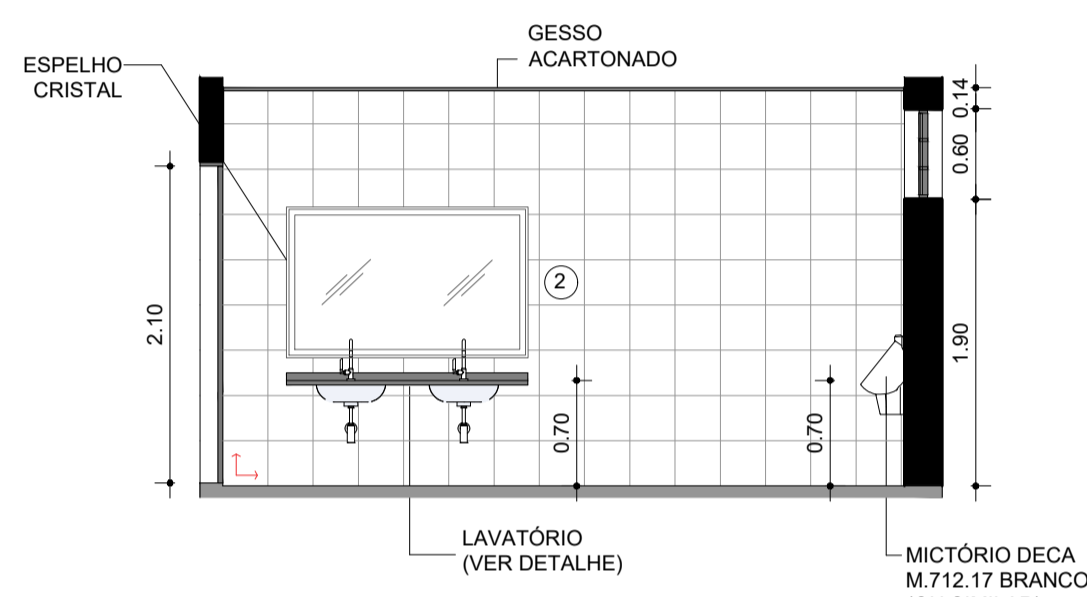

6 VISTA 2B  
1:50

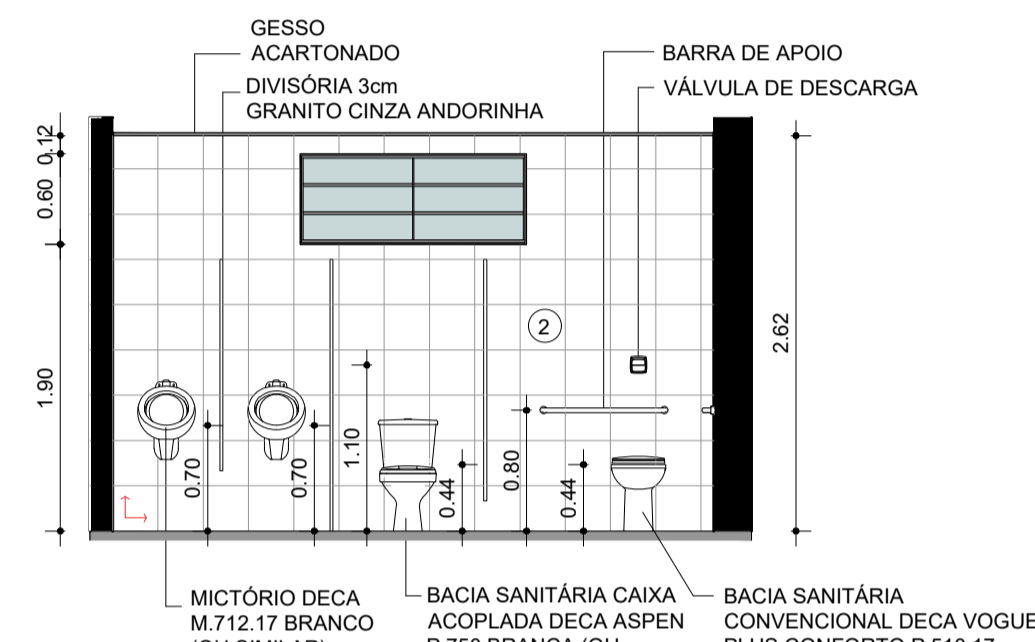

7 VISTA 2C  
1:50

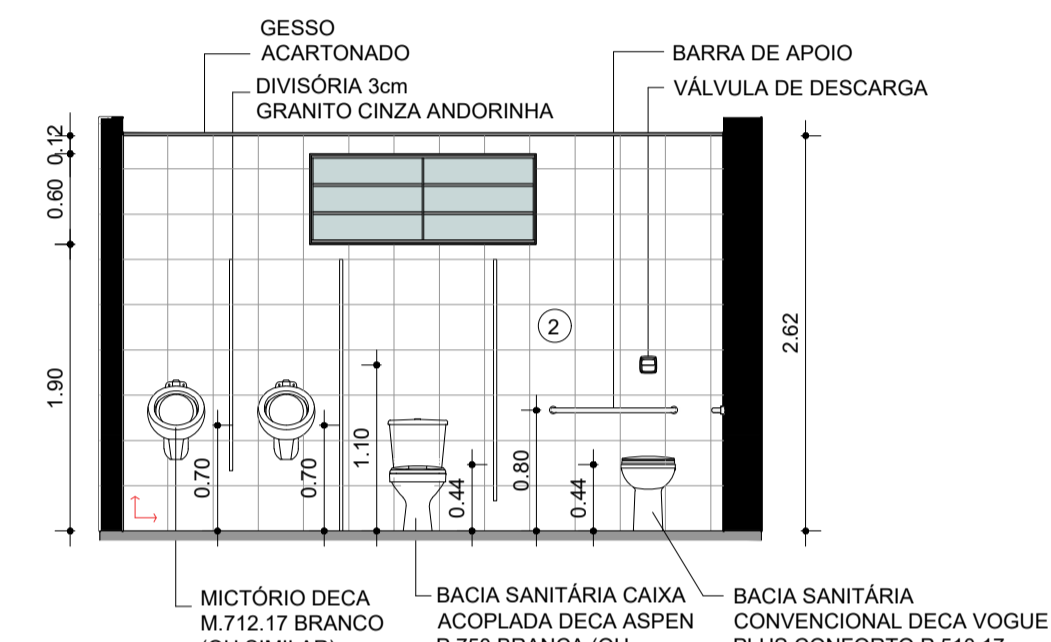

8 VISTA 2D  
1:50

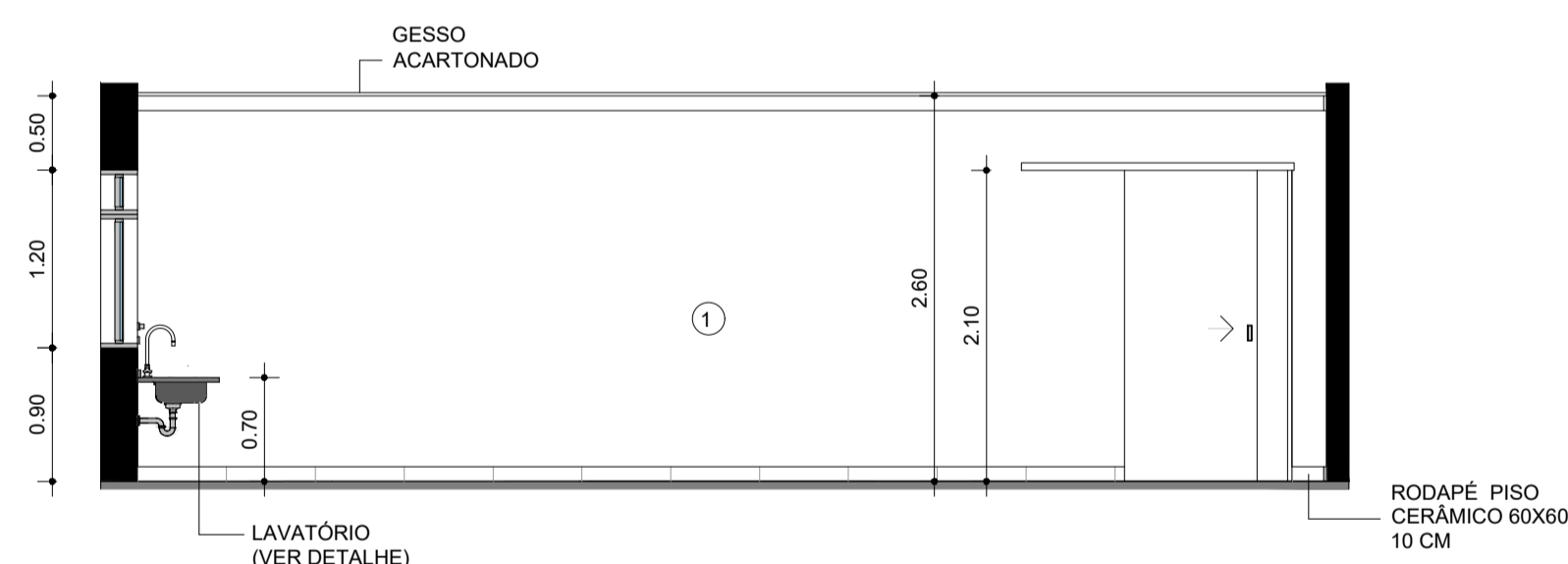

9 VISTA 3A  
1:50

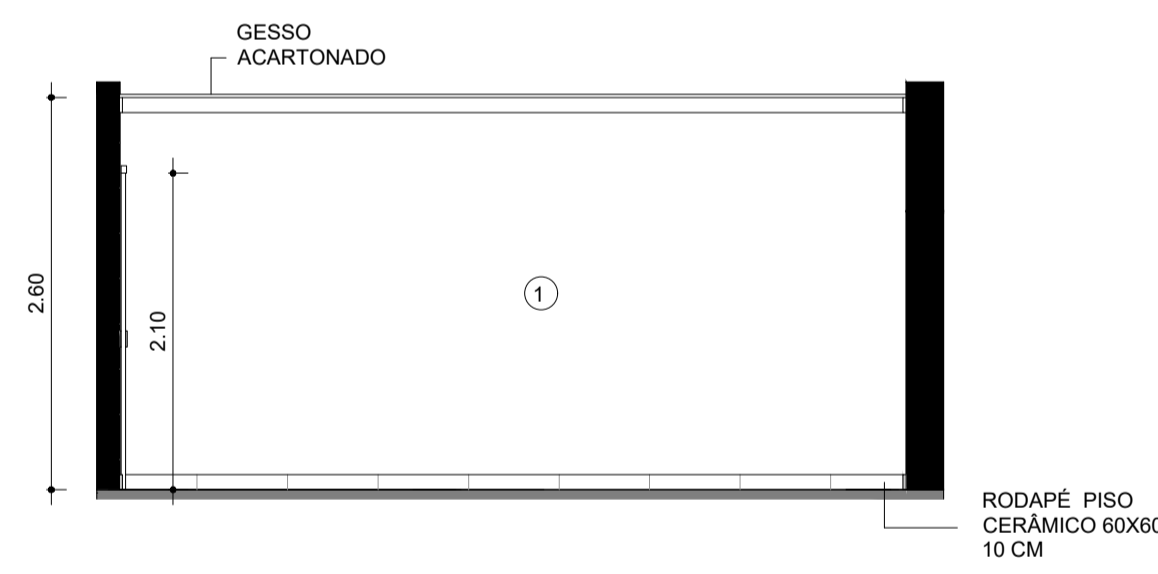

10 VISTA 3B  
1:50

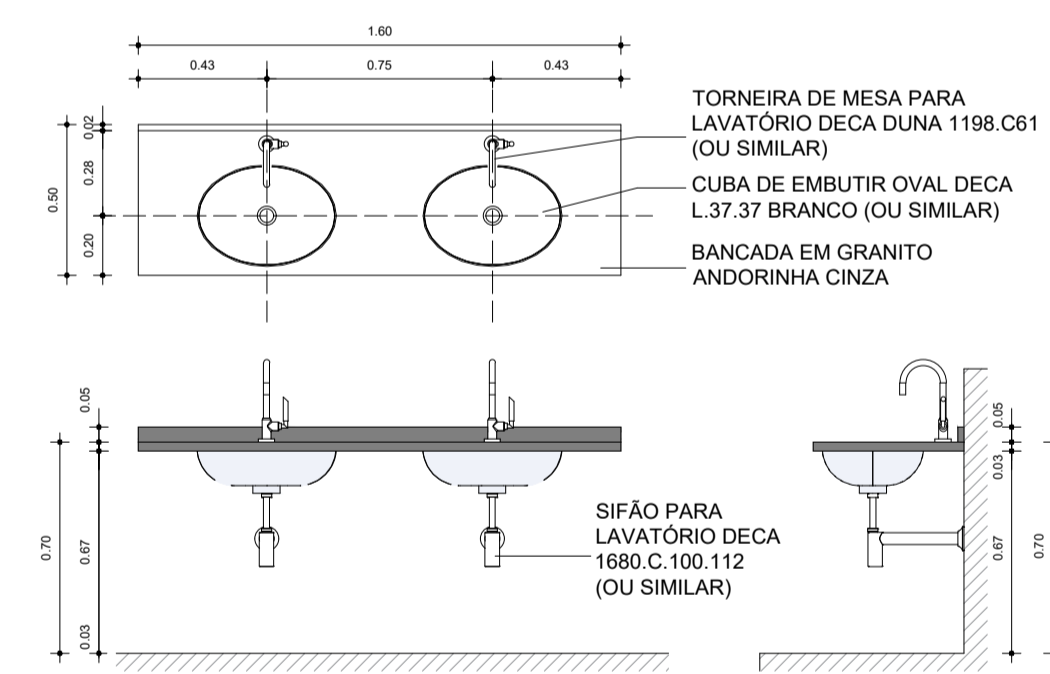

11 DETALHE - LAVATÓRIO DOS BANHEIROS  
1:25

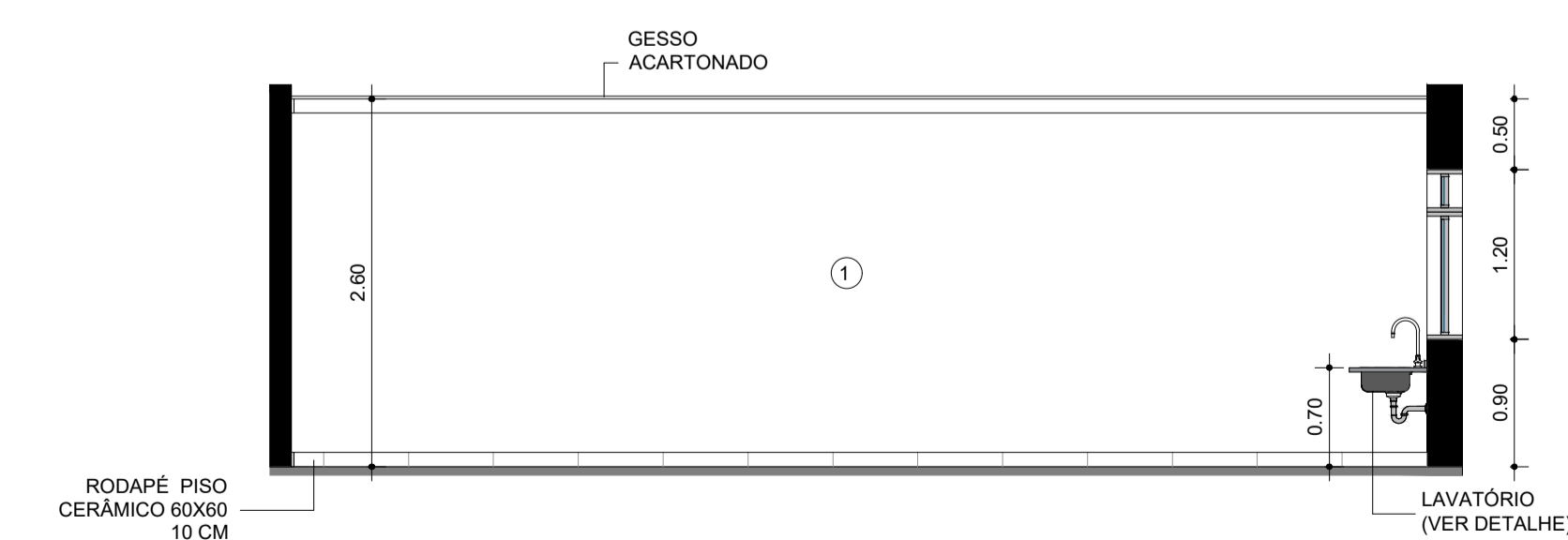

12 VISTA 3C  
1:50

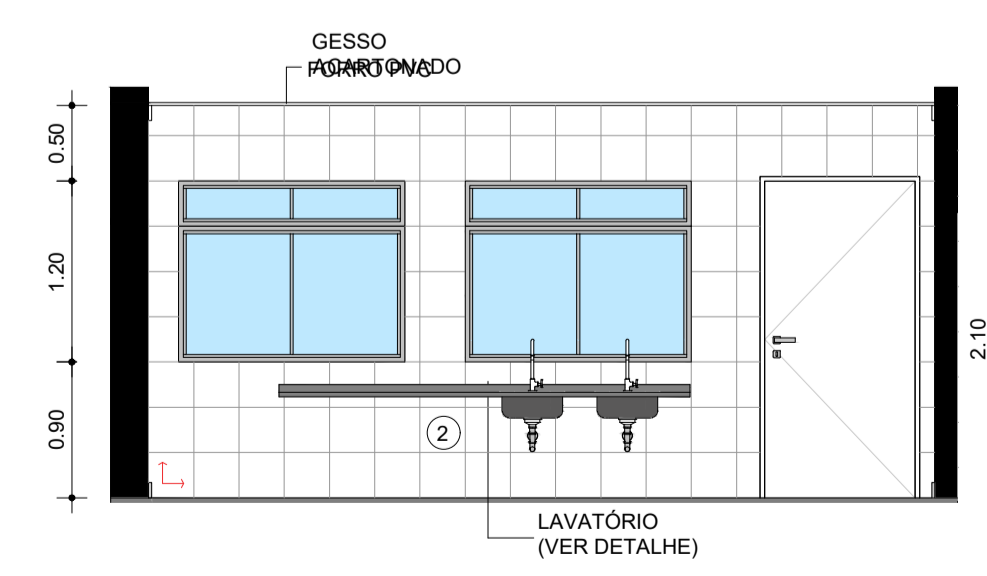

13 VISTA 3D  
1:50

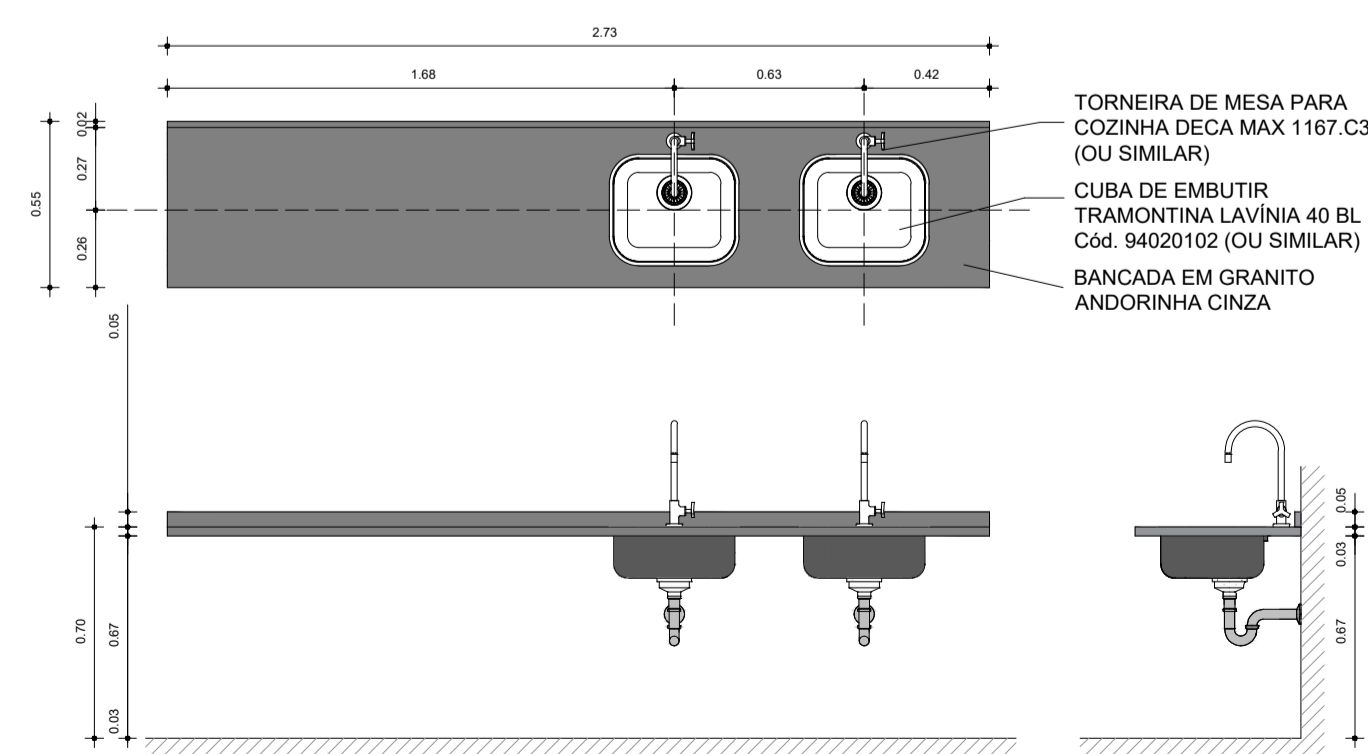

14 DETALHE - LAVATÓRIO DA COZINHA  
1:25

**APROVAÇÃO:**

**GS** PROJETO DE ENGENHARIA

**SENAR** Mato Grosso

**SECRETARIA DE ESTADO DO MATO GROSSO**

www.gsjprojetos.com  
 CNPJ: 24.474.596/0001-20  
 Avenida General Melo, nº 1455, Sala A, Bairro: Campo Velho, CEP: 78.065-290, Cuiabá-MT, Fone: (65) 3052-0251  
 E-mail: contato@gsjprojetos.com

**OBRA:** INSTITUCIONAL

**PROPRIETÁRIO:** SINDICATO RURAL DE BARRA DO GARÇAS

**NOME FANTASIA:** SINDICATO RURAL DE BARRA DO GARÇAS

**CPF/CNPJ:** 03.133.808/0001-35

**ENDEREÇO:** RUA MATO GROSSO, Nº 1100, BAIRRO: UNIÃO

**CIDADE:** BARRA DO GARÇAS-MT CEP: 78.600-000

**AUTOR DO PROJETO:** LEONARDO HOFFMANN BASSO  
 Eng. Civil - CREA: 1217823395

**ASSUNTO:** ARQUITETURA  
 SINDICATO RURAL DE BARRA DO GARÇAS  
 PAGINAÇÃO DE REVESTIMENTOS

**ESCALA:** INDICADA

**DATA:** ABRIL / 2021

**DESENHO:** LEONARDO HOFFMANN

**FOLHA:** 05/06

| ÁREAS:                     | ESTATÍSTICAS: |              |              |             |
|----------------------------|---------------|--------------|--------------|-------------|
|                            | Tx. Ocupação  | Tx. Permeab. | Coef. Aprov. | Nº de Pisos |
| ÁREA CONSTRUÍDA - 348,83m² | 00,00%        | 00,00%       | 0,00         | 00          |