

1 CORTE A
1:100

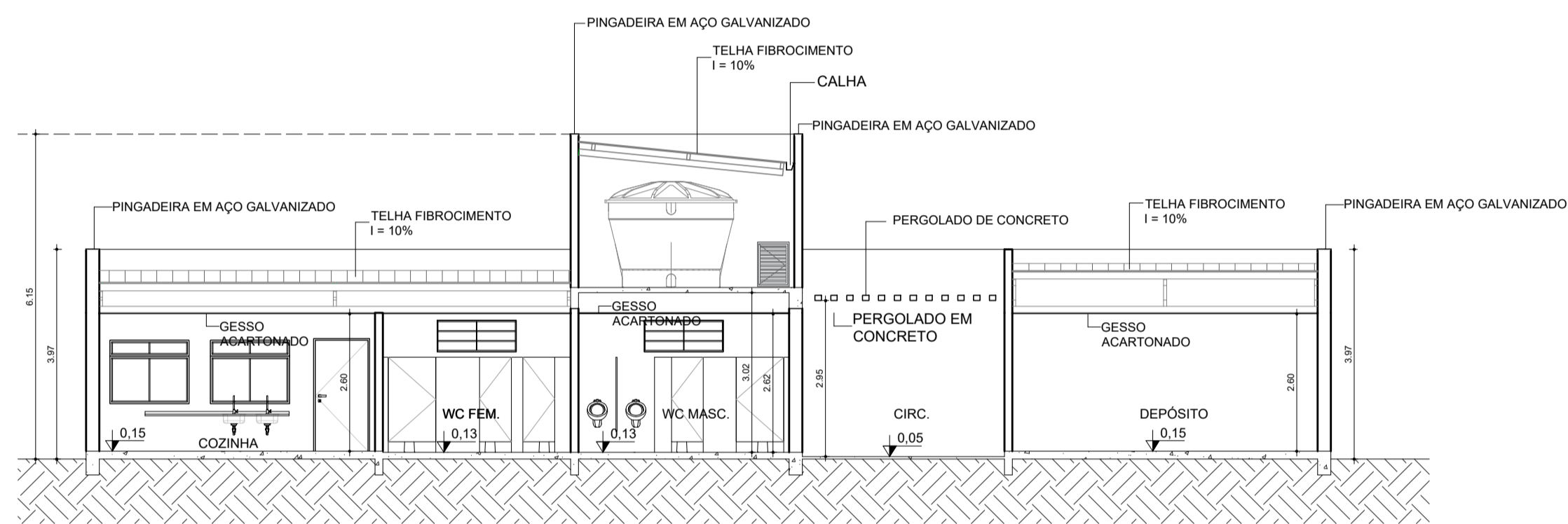

2 CORTE B
1:100

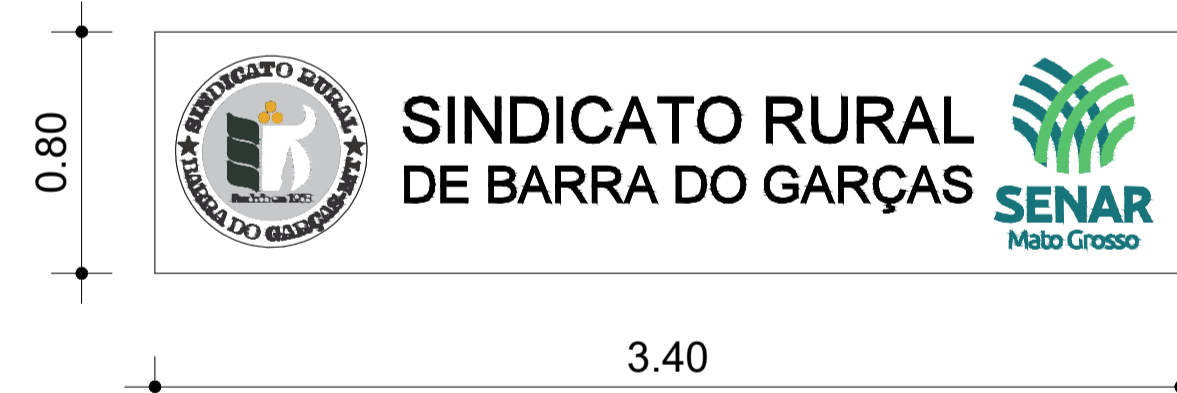

3 PLACA INDICATIVA - LOGO DO SINDICATO LOCAL
1:25



4 LOGO DO SISTEMA FAMATO
1:25

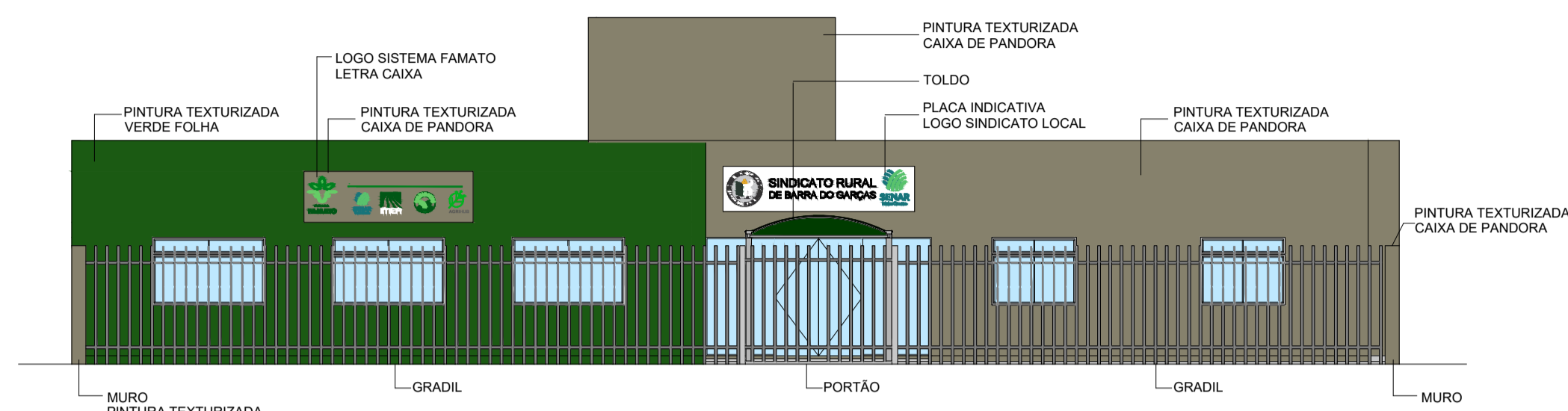

5 FACHADA FRONTAL
1:100



6 FACHADA FRONTAL
1:100



7 FACHADA LATERAL ESQUERDA
1:100

PORTAS				
CÓDIGO	LARGURA	ALTURA	QUANTIDADE	DESCRIÇÃO
P1	0,80	2,10	7	Porta de madeira com uma folha de abrir
P2	1,00	2,10	3	Porta de madeira com uma folha de abrir
P3	0,90	2,00	1	Portão metálico com uma folha de abrir
P4	0,60	1,60	3	Porta de alumínio com uma folha de abrir
P5	0,90	1,60	2	Porta de alumínio com uma folha de abrir
P6	1,60	2,10	1	Porta de alumínio e vidro com duas folhas de correr
P7	1,56	2,10	1	Porta de vidro temperado com duas folhas de abrir
P8	0,80	2,10	1	Porta de alumínio com uma folha de abrir

JANELAS					
CÓDIGO	LARGURA	ALTURA	PEITORIL	QUANTIDADE	DESCRIÇÃO
J1	2,00	1,20	0,90	3	Janela de correr com 2 painéis em alumínio e vidro
J2	1,50	1,20	0,90	6	Janela de correr com 2 painéis em alumínio e vidro
J3	1,50	0,60	1,90	2	Janela basculante em alumínio e vidro

APROVAÇÃO:

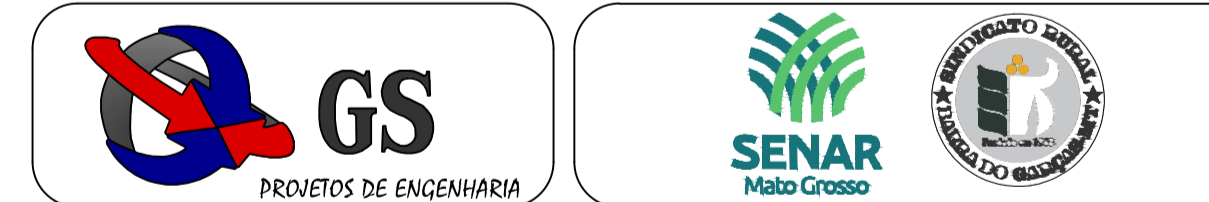

www.gsjprojetos.com
 CNPJ: 24.474.596/0001-20
 Avenida General Melo, nº 1455, Sala A, Bairro: Campo Velho, CEP: 78.065-290, Cuiabá-MT, Fone: (65) 3052-0251
 E-mail: contato@gsprojatos.com

OBRA:	INSTITUCIONAL		
PROPRIETÁRIO:	SINDICATO RURAL DE BARRA DO GARÇAS		
NOME FANTASIA:	SINDICATO RURAL DE BARRA DO GARÇAS		
CPF/CNPJ:	03.133.808/0001-35		
ENDEREÇO:	RUA MATO GROSSO, Nº 1100, BAIRRO: UNIÃO		
CIDADE:	BARRA DO GARÇAS-MT	CEP:	78.600-000
AUTOR DO PROJETO:	LEONARDO HOFFMANN BASSO Eng. Civil - CREA: 1217823395		

ASSUNTO:	ARQUITETURA	ESCALA:	INDICADA	FOLHA:
SINDICATO RURAL DE BARRA DO GARÇAS	CORTES E FACHADAS	DATA:	ABRIL / 2021	02/ 06
		DESENHO:	LEONARDO HOFFMANN	

ÁREAS:	ESTATÍSTICAS:			
	Tx. Ocupação	Tx. Permeab.	Coef. Aprov.	Nº de Pisos
ÁREA CONSTRUIDA - 348,83m²	00,00%	00,00%	0,00	00

DIREITOS AUTORAIS RESERVADOS CONFORME ARTIGO 184 DO CÓDIGO PENAL, LEI 5.889 DE 14/12/73 DO CÓDIGO CIVIL E RESOLUÇÃO CONFEA 2057. NENHUMA PARTE DESSE PROJETO PODEIA SER REPRODUZIDA, REPRODUZIDA, EXECUTADA OU TRANSMITIDA, SEM AUTORIZAÇÃO PRÉVIA POR ESCRITO JUNTO DOS AUTORES DO PROJETO E EMISSÃO DE NOVA ART.