

1 IMPLANTAÇÃO
1:200

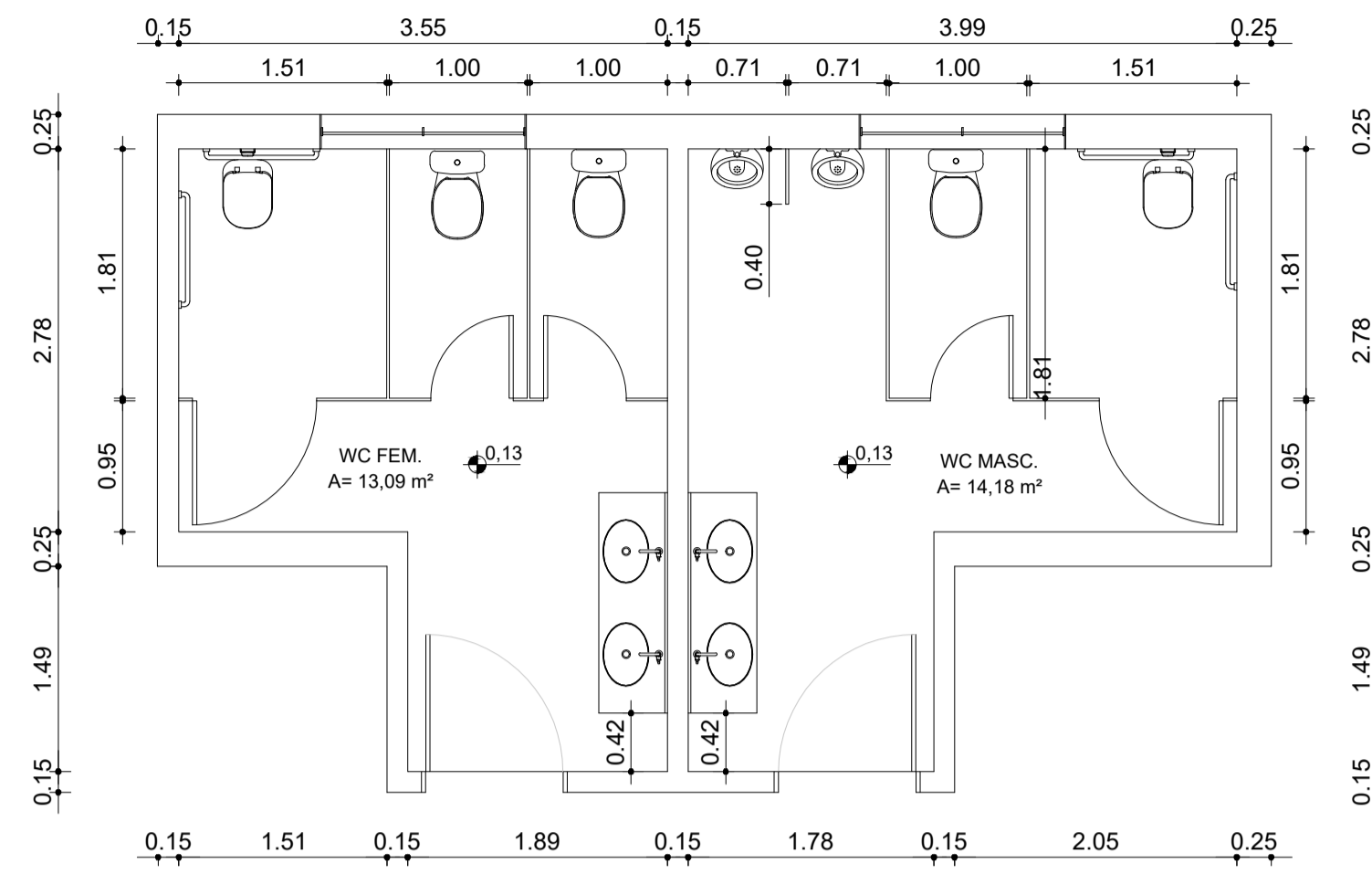

1 DETALHE - SANITÁRIOS
1:50



4 SITUAÇÃO
1:1000

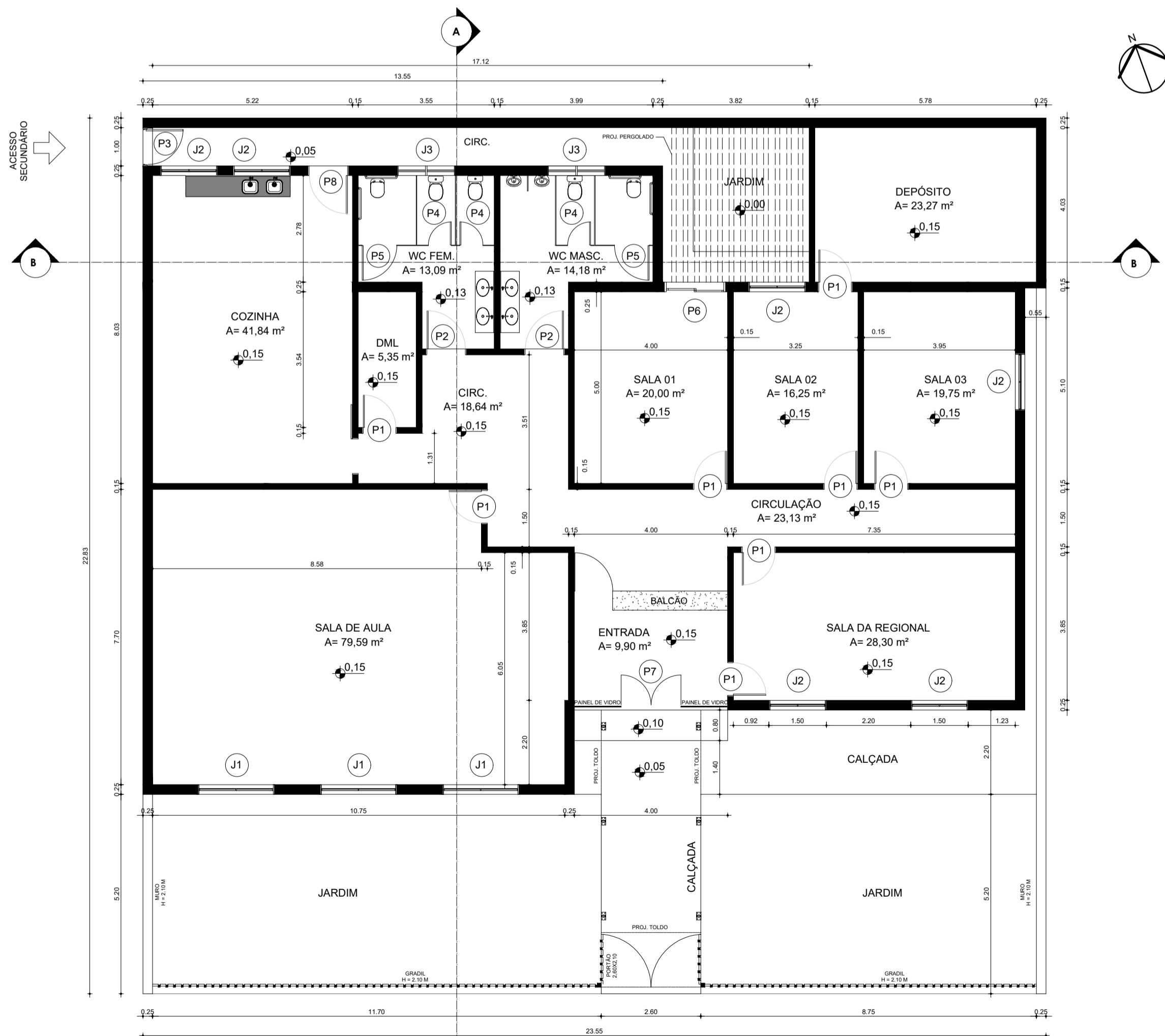

5 PLANTA BAIXA
1:100

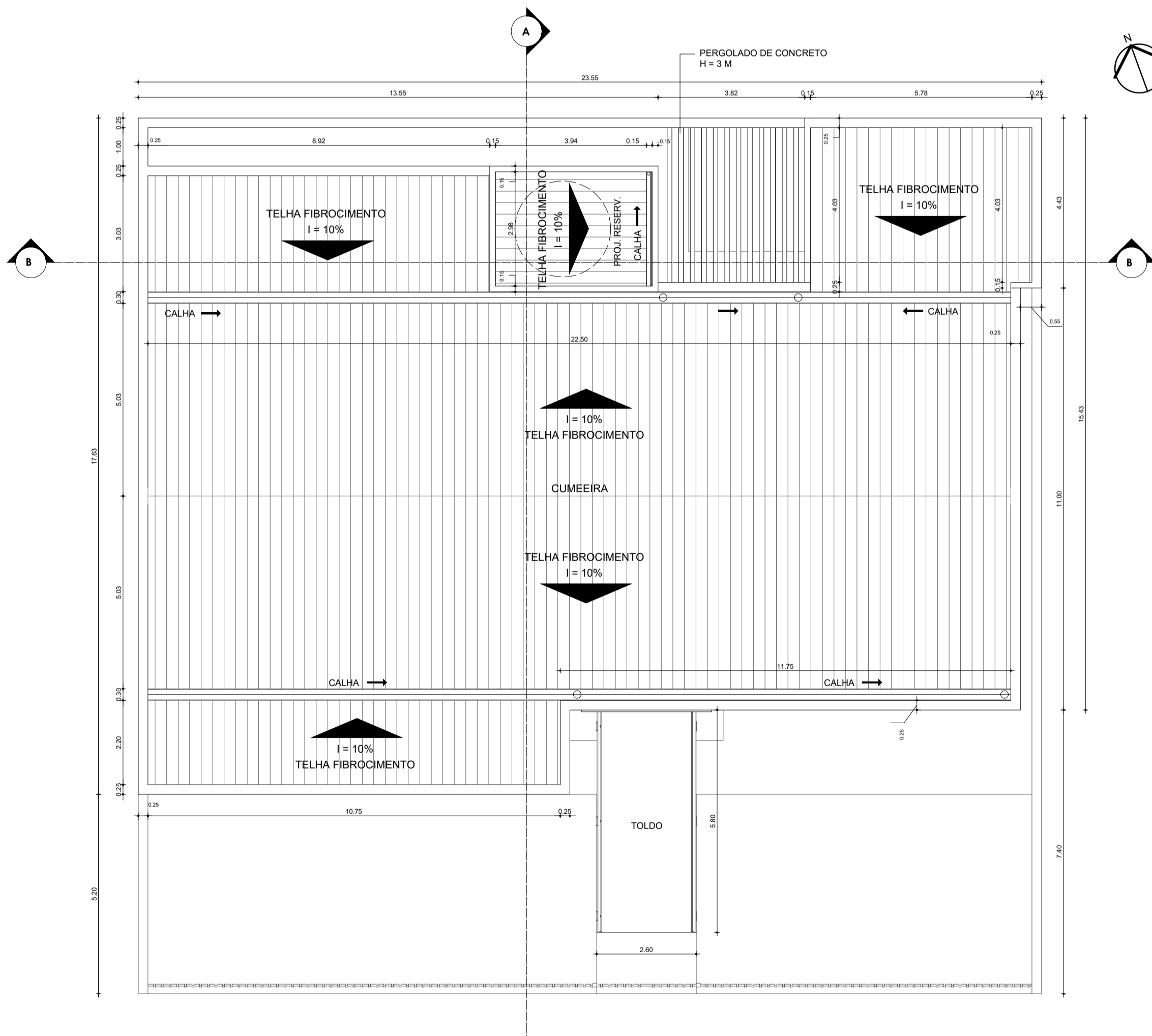

6 PLANTA DE COBERTURA
1:100

PORTAS					
CÓDIGO	LARGURA	ALTURA	QUANTIDADE	DESCRIÇÃO	
P1	0,80	2,10	7	Porta de madeira com uma folha de abrir	
P2	1,00	2,10	3	Porta de madeira com uma folha de abrir	
P3	0,90	2,00	1	Portão metálico com uma folha de abrir	
P4	0,60	1,60	3	Porta de alumínio com uma folha de abrir	
P5	0,90	1,60	2	Porta de alumínio com uma folha de abrir	
P6	1,60	2,10	1	Porta de alumínio e vidro com duas folhas de correr	
P7	1,56	2,10	1	Porta de vidro temperado com duas folhas de abrir	
P8	0,80	2,10	1	Porta de alumínio com uma folha de abrir	

JANELAS					
CÓDIGO	LARGURA	ALTURA	PEITORIL	QUANTIDADE	DESCRIÇÃO
J1	2,00	1,20	0,90	3	Janela de correr com 2 painéis em alumínio e vidro.
J2	1,50	1,20	0,90	6	Janela de correr com 2 painéis em alumínio e vidro.
J3	1,50	0,60	1,90	2	Janela basculante em alumínio e vidro.

APROVAÇÃO:

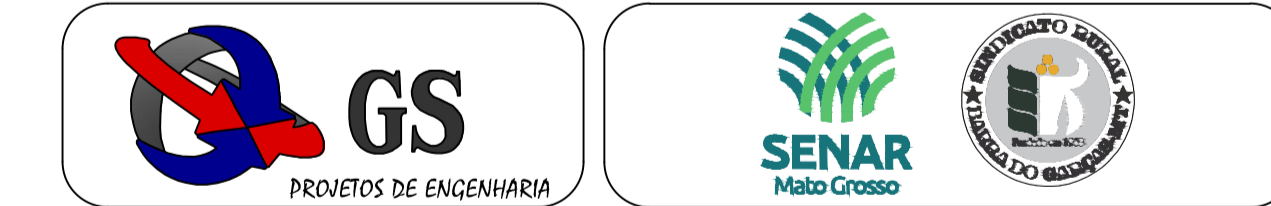

www.gsjprojetos.com
 CNPJ: 24.474.596/0001-20
 Avenida General Melo, nº 1455, Sala A, Bairro: Campo Velho, CEP: 78.065-290, Cuiabá-MT, Fone: (65) 3052-0251
 E-mail: contato@gsprojatos.com

OBRA: INSTITUCIONAL

PROPRIETÁRIO: SINDICATO RURAL DE BARRA DO GARÇAS

NOME FANTASIA: SINDICATO RURAL DE BARRA DO GARÇAS

CPF/CNPJ: 03.133.808/0001-35

ENDEREÇO: RUA MATO GROSSO, Nº 1100, BAIRRO: UNIÃO

CIDADE: BARRA DO GARÇAS-MT CEP: 78.600-000

AUTOR DO PROJETO: LEONARDO HOFFMANN BASSO
 Eng. Civil - CREA: 1217823395

ASSUNTO: ARQUITETURA
 SINDICATO RURAL DE BARRA DO GARÇAS
 IMPLANTAÇÃO, SITUAÇÃO, PLANTA BAIXA E COBERTURA

ESCALA: INDICADA
 DATA: ABRIL / 2021

FOLHA: 01/06
 DESENHO: LEONARDO HOFFMANN

ÁREAS:	ESTATÍSTICAS:			
	Tx. Ocupação	Tx. Permeab.	Coef. Aprov.	Nº de Pisos
ÁREA CONSTRUIDA - 348,83m²	00,00%	00,00%	0,00	00